케이엔제이 기업분석 보고서

2026.02.18

가치성장

목차

1. 기업개요
2. 실적 분석
3. 투자 포인트
4. 리스크

1. 기업개요

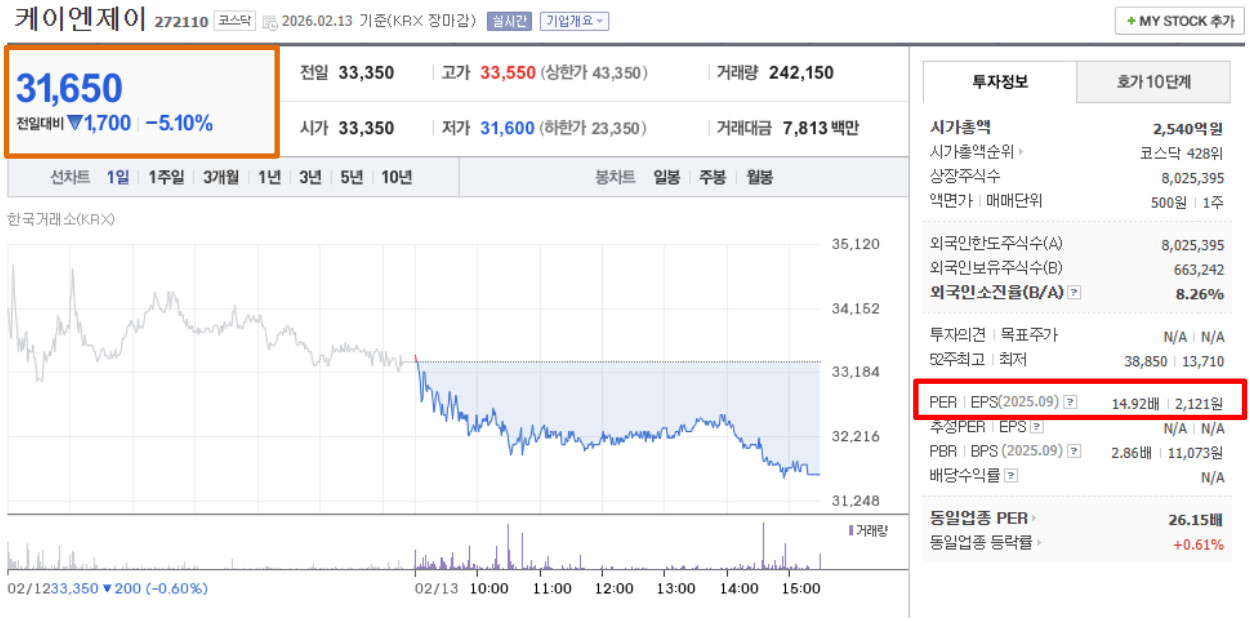

가. 회사의 현황

당사는 LED제조용 SiC 코팅제품 및 반도체 웨이퍼 에칭공정용 소모품인 SiC Focus Ring 등을 CVD(화학기상증착) 방식으로 생산 공급해 오고 있습니다. CVD-SiC제품은 기존에 주로 사용되던 단결정 Si(실리콘, 규소)소재 기반의 반도체용부품을 대체하는 제품으로 Si 소재의 단점을 보완하기 위해 CVD 방식으로 Si에 탄소(C)를 결합시켜 생산하게 됩니다. 최근 반도체 제조공정이 고출력플라즈마를 사용함에 따라 특수한 환경에 견딜 수 있는 소재가 주목을 받고 있습니다.

당사는 2024년 9월 23일 이사회결의를 통해 2024년 9월 30일자로 디스플레이제조용 Edge Grinder 및 검사장비 사업의 중단을 결정한 바 있습니다. 이에 이하에서는 동 사업의 내용에 대한 설명은 생략합니다.

라. 시장경쟁요인 및 회사의 강점

CVD SiC 생산공정을 보면 모재인 그라파이트의 단순 가공 → 가공 후 고순화 → 고순화 후 SiC 증착 → 수mm까지 SiC를 증착한 후 그라파이트를 제거하여 얻어지는 Bulk형 CVD SiC 제품의 과정을 거칩니다. 이러한 과정에 필요로 하는 증착 및 가공기술을 충분히 확보하지 않는 경우 최종 제품의 생산에 어려움이 따를 수 있습니다.

당사는 CVD SiC 증착 및 가공기술 외에 CVD 증착 챔버를 자체 개발함으로서 생산에서 발생하는 오류 및 불량의 원인을 신속하게 바로 잡을 수 있어 수율확보 측면에서 유리한 경쟁력을 가지고 있습니다.

2. 실적 분석

기업실적분석

더보기

주요재무정보	최근 연간 실적				최근 분기 실적					
	2022.12	2023.12	2024.12	2025.12(E)	2024.09	2024.12	2025.03	2025.06	2025.09	2025.12(E)
	IFRS 연결	IFRS 연결	IFRS 연결	IFRS 연결	IFRS 연결	IFRS 연결	IFRS 연결	IFRS 연결	IFRS 연결	IFRS 연결
매출액(억원)	623	474	622	849	164	178	193	200	219	238
영업이익(억원)	133	105	141	226	44	23	55	52	56	62
당기순이익(억원)	100	108	108	208	25	14	46	36	75	52
영업이익률(%)	21.32	22.12	22.74	26.62	26.99	13.10	28.72	25.97	25.82	26.05
순이익률(%)	15.97	22.72	17.31	24.50	15.44	7.84	23.63	17.95	34.20	21.85
ROE(%)	20.42	18.10	15.81		11.31	15.81	17.06	16.20	21.27	
부채비율(%)	100.99	94.07	120.36		105.63	120.36	112.37	90.99	78.72	
당좌비율(%)	90.97	86.98	53.56		48.86	53.56	45.63	61.63	66.64	
유보율(%)	1,270.86	1,528.31	1,788.14		1,771.17	1,788.14	1,899.19	1,988.46	2,174.74	
EPS(원)	1,255	1,354	1,349	2,492	317	175	568	446	931	648
PER(배)	10.24	14.28	10.05	12.92	16.86	10.05	10.27	12.21	13.06	49.70
BPS(원)	6,769	8,182	9,126		9,174	9,126	9,632	10,082	11,073	
PBR(배)	1.90	2.36	1.48		1.83	1.48	1.63	1.82	2.50	
주당배당금(원)	-		-			-	-	-		
시가배당률(%)	-		-			-	-	-		
배당성향(%)	-	-	-		-	-	-	-		

222

276

3. 투자포인트.

3.1. 반도체 호황과 이어지는 수혜주 찾기 및 밸류에이션 측

3.1.1 케이엔제이는 반도체 에칭(Etch) 공정 소모품용 CVD-SiC 부품(대표: SiC Focus Ring)수요 증가의 수혜를 보는 구조

3.1.2 DRAM 미세화 + 3D NAND 적층 확대 → 에칭 공정 중요도/공정스텝 증가 → 소모품 교체 수요 증가라는 방향성이 핵심 드라이버로 요약

3.1.3 너무 많이 올라버린 종목을 사기에는 부담이 되고 그렇다고 안 갈 종목을 사기에는 어렵고 밸류에이션 부분 가능성이 높은 종목 찾기

3.1.4 25 년 상반기 : AI 향 서버 메모리 수요 증가로 디램은 증산을 했으나 모바일용 낸드플래시 등 낸드는 상반기에 생산을 축소했음 => 서버용 낸드 수요 증가로 가격 폭등 => 신규 공장 짓기에는 어렵고 가격폭등으로 생산 늘린다면? A/M 유리해보이는 구조 진입 예상

3.2. 티씨케이와 비교

[그림 1] 반도체 부품 유통시장 구분

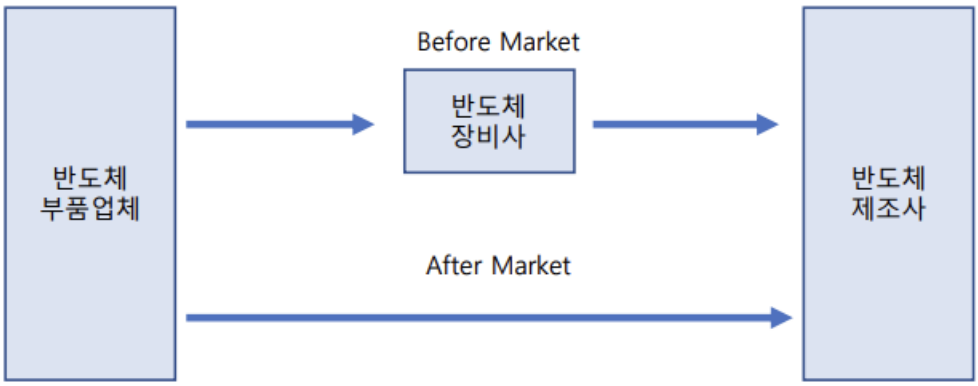

자료: 한국투자증권

기업실적분석 더보기›

주요재무정보	최근 연간 실적				최근 분기 실적					
	2022.12	2023.12	2024.12	2025.12(E)	2024.09	2024.12	2025.03	2025.06	2025.09	2025.12(E)
	IFRS 별도	IFRS 별도	IFRS 별도	IFRS 별도	IFRS 별도	IFRS 별도	IFRS 별도	IFRS 별도	IFRS 별도	IFRS 별도
매출액(억원)	3,196	2,267	2,757	3,079	756	728	784	727	792	776
영업이익(억원)	1,270	667	807	870	226	205	235	195	224	216
당기순이익(억원)	941	612	720	713	187	187	195	160	171	182

SIC 쪽 정통적인 강자 티씨케이가 B/M 점유율을 상당히 가지고 있음.

B/M : 티씨케이, 하나머티리얼즈

A/M : 월덱스, 케이엔제이 (월덱스도 밸류에이션등에서 나쁘지 않아 보임.)

BM 의 경우 낸드 공장 증설등이 이슈로 비포 마켓인 티씨케이가 훨씬 좋은 밸류를 받을 수 있을것으로 보이고 티씨케이는 "인증 장벽 + 마진 구조"가 다르다

OEM(B/M) 부품은 장비사 + 칩메이커 모두의 인증이 필요한 반면, A/M 은 칩메이커 인증만으로 되는 구조로 정리됩니다. → 인증 난이도/리드타임이 곧 진입장벽 이고, 이게 멀티플 격차의 뿌리

그렇다 하더라고 밸류에이션 격차가 너무 심하지 않나? 반대로 A/M 강자 기업이 B/M 에도 진출을 하려고 노력할것으로 보면 (장기적으로)

CVD 증착챔버 자체 개발의 가치는 어느정도로 줘야 할지는 아직 공부중...

3.3. 시설자금 투자를 위한 전환사채 발행

1. 사채의 종류	회차	5	종류	무기명식 이권부 사모 전환사채
2. 사채의 권면(전자등록)총액 (원)	20,000,000,000			

(주2) 정정 후

【시설자금의 경우】

단위 : 백만원

세부내역*	투자기간	투자금액
반도체제조용 SiC소재부품 제조/가공 설비 추가증설	2026.02 ~ 2026.06	9,000
Si 신사업 연구개발 및 설비투자	2026.02 ~ 2026.12	11,000

4. 사채의 이율	표면이자율 (%)	0.0
	만기이자율 (%)	0.0

3.4. 늘어가는 해외 매출?

4. 매출 및 수주상황

가. 매출실적

(단위 : 백만원)

사업부문	매출유형		2025년 (제21기 3분기)		2024년 (제20기)		2023년 (제19기)	
			매출액	비율	매출액	비율	매출액	비율
탄소제품	제품	내수	35,511	58.12%	42,908	68.97%	33,344	70.40%
		수출	24,229	39.66%	18,026	28.97%	12,985	27.42%
		합계	59,740	97.78%	60,935	97.94%	46,329	97.82%

수출쪽 매출이 가파르게 올라가고 있다. 중국쪽이지 않을까?

케이엔제이, 中 포산 정부 대표단과 반도체 시설 투자 협력 논의

오소영 기자 osy@theguru.co.kr | 등록 2025.04.02 07:30:09

포산시의 이번 방한은 현지 비즈니스 환경을 홍보하고 반도체와 수소, 바이오 등 첨단 산업에서 한국 기업들의 투자를 유치하기 위함이다. 포산시 발전개혁국 국장과 하이테크산업개발구 책임자 등이 동행했다.

포산시는 중국 광둥성의 성도인 광저우 남서쪽에 위치한다. 인구 950만의 대도시이자 광둥성 내 경제 규모가 세 번째로 큰 공업도시다. 산업 클러스터 8개를 보유하며, 포산시에 있는 베이자오로봇밸리는 중국에서 두 번째로 큰 공업 로봇 생산기지로 유명하다. 전기장비와 비금속광물, 금속제품제조 등 전통적인 제조업이 발달했고, 신소재와 반도체, 수소, 신에너지차 등 신흥 산업 육성에도 관심이 많다. 첨단 산업으로의 고도화에 총력을 기울이며 케이엔제이에도 투자를 구애한 것으로 보인다.

중국 시장 본격화가 될듯, 낸드 고단화가 진행될수록 에칭(식각)이 필요하고 그러면 SiC 링 수요가 증가 할것임. 중국 현지 합작법인을 통한 물량 수주 확보 진행중인듯.

특히 23 년 뉴스를 보면, 200 억 시설투자의 자신감의 중국향 매출 PO 기반인것을 확인 가능함.

3.5. 차세대 HBF?

구분	HBF	
	HBM	HBF
역할	초고속 연산	대용량 저장
강점	속도	용량
구조	DRAM 기반	낸드 적층
관계	경쟁보다 보완	함께 사용 가능

HBM 식각에도 사용? 24 년 뉴스이긴한데...

그러나 HBM이 현재 8단에서 12단·16단 등 보다 고적층 제품이 상용화되는 경우, 포커스링 소재도 쿼츠에서 실리콘 카바이드(SiC) 등으로 변경될 전망이다. SiC는 쿼츠 대비 고온 및 플라즈마에 대한 내성이 뛰어나다.

현재 전 세계 주요 식각 업체와 포커스링 제조업체가 HBM용 SiC 포커스링 개발을 추진 중이며, HBM 제조사인 삼성전자·SK하이닉스 등도 협력사 구성을 논의하고 있는 것으로 파악됐다.

업계 관계자는 "HBM 단수가 높게 쌓일수록 플라즈마 식각 환경에 노출되는 시간이 길어져, 관련 부품들의 소재 변경도 불가피한 것이 자명한 상황"이라며 "HBM 제조업체들도 이미 공급망 구성을 검토하고 있다"고 설명했다.

4. 리스크

1. AI 거품론등 과도하게 오른 전방 기업들의 주가 조정
   삼성전자, SK 하이닉스등 고객사 주가 조정에 따른 리스크
2. 투자포인트의 착각
   반도체 전문가는 아니라서 아직 생각하고 있는 투자 포인트에 대한 확신이 부족함